

COLLOQUE des doctorants de l'Ecole Doctorale Erasme

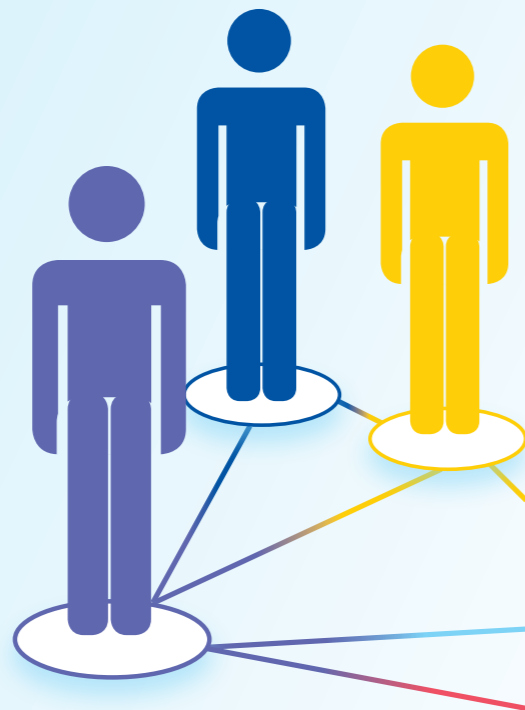

LE COMITÉ d'organisation

- Debien Sabrina, IRDA
- Kaakour Noura, EXPERICE
- Maddi Abdelghani, CEPN
- Mariukhina Kateryna, CERAP
- Moussaouer Abderahim, LDI
- Niang Abdou, CERAP
- Philippe Aurélie, PLEIADE
- Shames Maya, CEPN

LE COMITÉ scientifique

- Da Silva Nicolas, CEPN
- Demartini Anne-Emmanuelle, PLEIADE
- Garnier Pascale, EXPERICE
- Labelle Sarah, LabSIC
- Loiseau Sylvain, LaCiTO
- Maurice Aurélie, LEPS
- Mouchenik Yoram, UTRPP
- Plihon Dominique, CEPN
- Riskwait Mirza, CERAP

COLLOQUE des doctorants de l'Ecole Doctorale Erasme

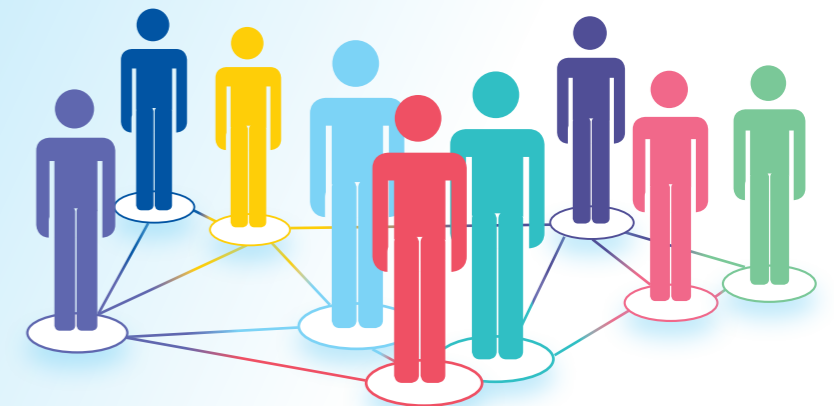

21
SEPTEMBRE
9h - 17h - Salle E104
UNIVERSITÉ PARIS 13, Campus de Villetaneuse 2017

Conception : service de la communication - impression : reprographie centrale - Université Paris 13 - septembre 2017

PROGRAMME du colloque

Depuis 2013, l'ADePE organise tous les deux ans un colloque pour les doctorant.e.s de l'Ecole Doctorale Erasme de l'Université Paris 13 - Sorbonne Paris Cité. Ce colloque a la particularité de ne pas imposer de thématique. Il offre la possibilité aux doctorants.e.s de présenter un aspect de leur recherche dans un cadre scientifique et de les confronter aux remarques des chercheur.e.s. Il est à concevoir comme un espace de formation à l'exercice de la communication et à la discussion scientifique. Cet espace d'échanges entre doctorant.e.s de laboratoires et de disciplines différents, constitue un point fort de la vie de l'Ecole Doctorale Erasme auquel vous êtes vivement invités à assister. Nous vous accueillerons le matin en salle E104. Etant donné le succès de l'appel à communication, l'après-midi sera divisée en deux sessions parallèles en salle E104 et D202.

9h-9h15 : Accueil

Salle E104

**PRÉSIDENCE
de session**
Aurélie Philippe, PLEIADE

9h15-9h45 : Anne-Sophie Jurion, UTRPP

« L'image de profil Facebook comme espace de (trans)formation »

9h45-10h15 : Ravi Tripathi, CEPN

« Labour Market during the Crisis : Questioning the « German Model » »

10h15-10h45 : David Naudin, LEPS

« Importance des fonctions exécutives impliquées dans la compétence d'auto-soin chez les patients diabétiques de type 1 »

10h45-11h : Pause

**PRÉSIDENCE
de session**
Abdelghani Maddi, CEPN

11h-11h30 : Slimane Hargas, PLEIADE

« Nationalisme(s), identité(s) et réconciliation(s) : continuité et discontinuité dans les conflits de mémoire anglo-irlandais et franco-algériens »

11h30-12h : Souhir Ayari, CEPN

« Le renforcement de l'impact de la délocalisation sur la destruction de l'emploi industriel en France »

12h-12h30 : Abderahim Moussaouer, LDI

« De la créativité néologique à l'interprétation : les néologismes polylexicaux et le défigement dans l'humour de Fellag »

12h30-13h30 : Pause déjeuner

PRÉSIDENCE de session
Mariukhina Kateryna, CERAP

Abdou Niang, CERAP

Salle E104

Salle D202

13h30-14h :

Raoul Petit-Bel, PLEIADE

« Haïti, de l'assistance alimentaire à la vulnérabilité alimentaire »

Noura Kaakour, EXPERICE

« L'apprentissage informel ou non formel : cas des enseignants des écoles privées au Liban »

14h-14h30 :

Mustafa Bahar, CEPN

« RSE reporting et Performance de l'entreprise, Le cas des entreprises cotées du CAC 40 »

Yassin Saleh, PLEIADE

« La dimension éthique et esthétique de l'espace rural dans les récits de fugue de la femme »

14h30-15h :

Camille Ragain, UTRPP

« Aidé-aidant relation d'emprise et répercussion métapsychologique de la dépendance et de l'aidance »

Mounir Amdaoud, CEPN

« Les déterminants de l'innovation dans les entreprises industrielles algériennes »

15h-15h30 : Pause

PRÉSIDENCE de session
Sabrina Debien, IRDA

Noura Kaakour, EXPERICE

Salle E104

Salle D202

15h30-16h :

Boualem Kachi, CERAP/IRIS

« Le cadre légal du changement de statut des étudiants étrangers en France »

Agbedoufia Eklou, CEPN

« Analyse comparative des méthodes d'évaluation de l'efficacité ex-post des concentrations »

16h-16h30 :

Cristiano Duarte, CEPN

« Unconventional Monetary Policies : The Euro Area Experience »

Decap Ntela, LEPS

« Frein à l'observance au traitement antirétroviral en milieu rural de la République Démocratique du Congo »

16h30-17h :

Lounis Azzouz, LIRAES

« Analyse et mesure du risque global du secteur des assurances »

Yahya Namouchi, CEPN

« La relation entre l'immigration, la croissance économique et le marché du travail dans les pays du Conseil de Coopération du Golfe : une analyse macroéconomique agrégée »